

# Odeslání studie

## z TomoCon Workstation

TATRAMED



Tlačítkem  **Nové** otevřete *Průvodce odesláním* a postupujte podle následujících kroků:

1 Jako zdroj studie zvolte **TomoCon Workstation**

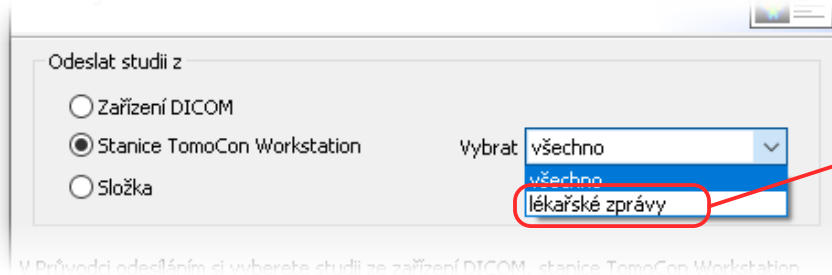

Zvolte tuto možnost, pokud chcete odeslat jen lékařské zprávy nebo popisy snímků

2 Otevře se *TomoCon Workstation*. Zadejte filtr a vyhledejte studii. Potvrďte tlačítkem **Zvolit studii**.

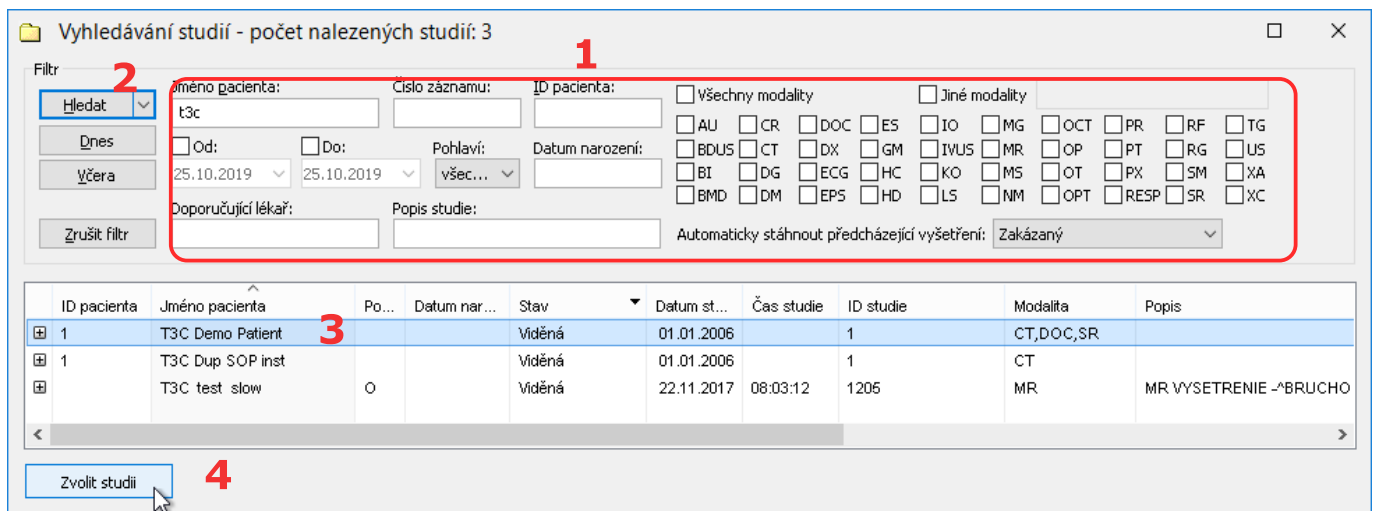

1b Alternativně můžete odeslat studii přímo z *TomoCon Workstation*. Vyhledejte studii, označte ji, zobrazte kontextovou nabídku, zvolte **Odeslat**. Vyberte **T3C**. V *Konzole T3C* se aktivuje *Průvodce odesláním*.

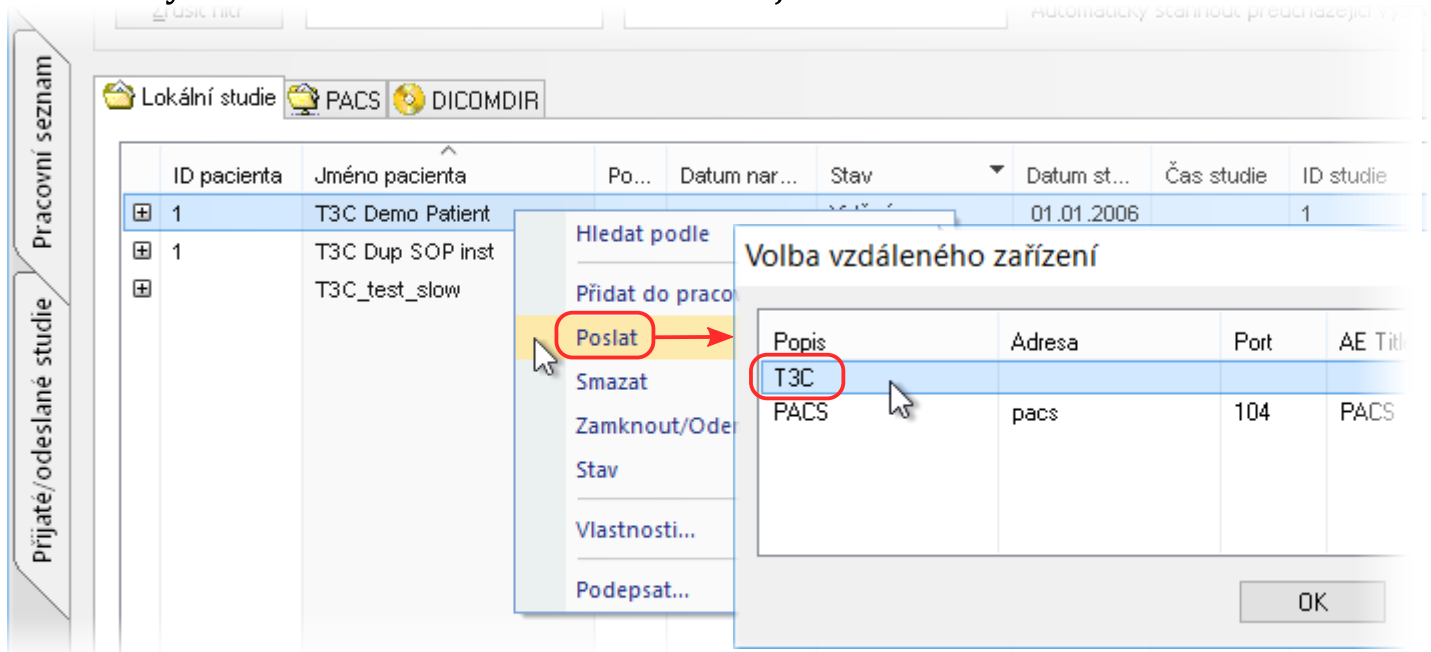

# Odeslání studie

z TomoCon Workstation

TATRAMED



- 3 Zvolte studii ze seznamu.  
Výběr můžete zúžit na úrovni sérií, případně můžete přidat přílohu.

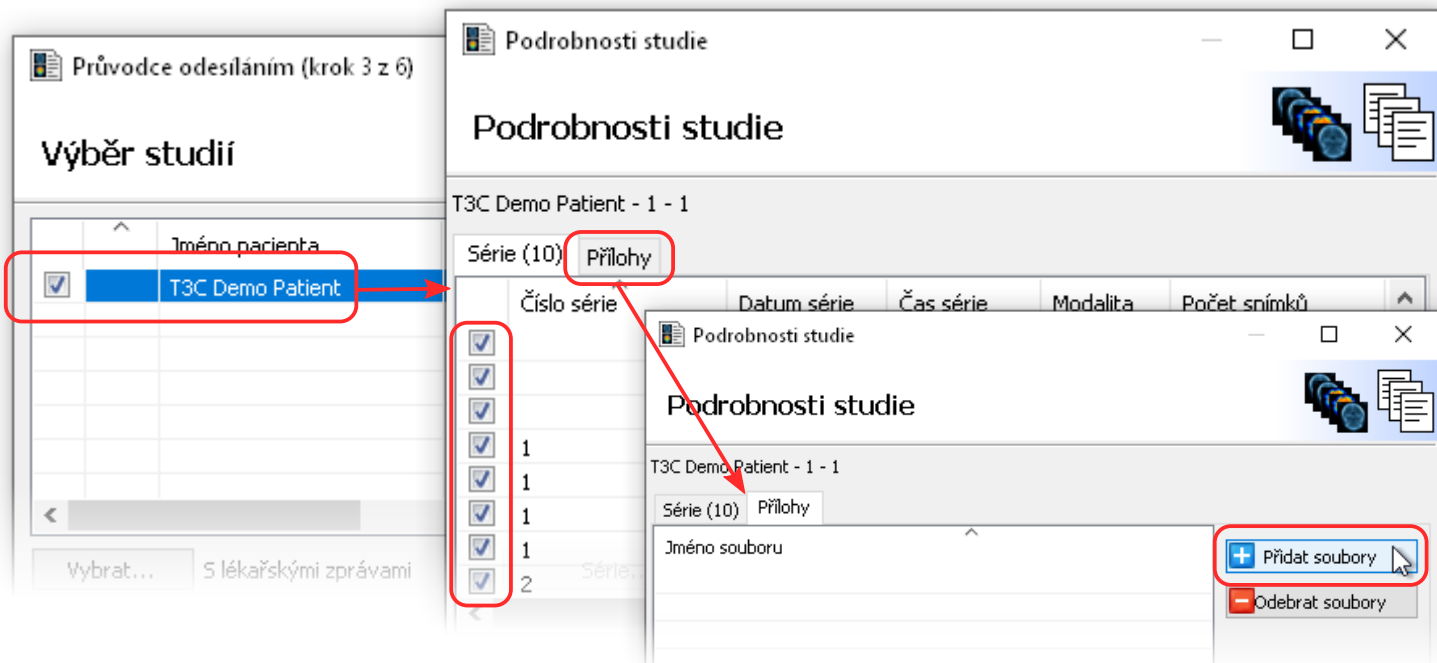

- 4 Vyberte adresáta

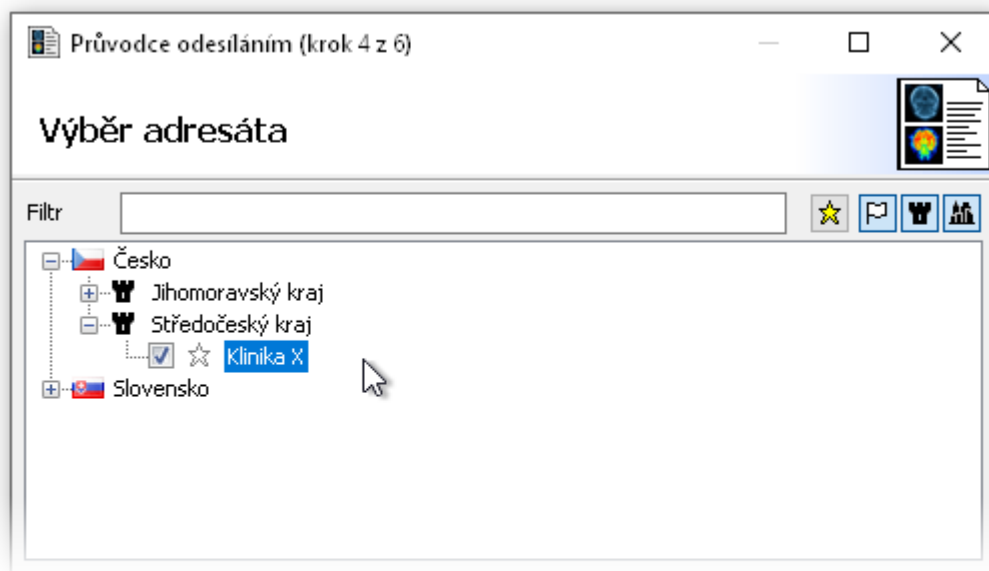

- 5 V posledním kroku můžete doplnit **komentář**

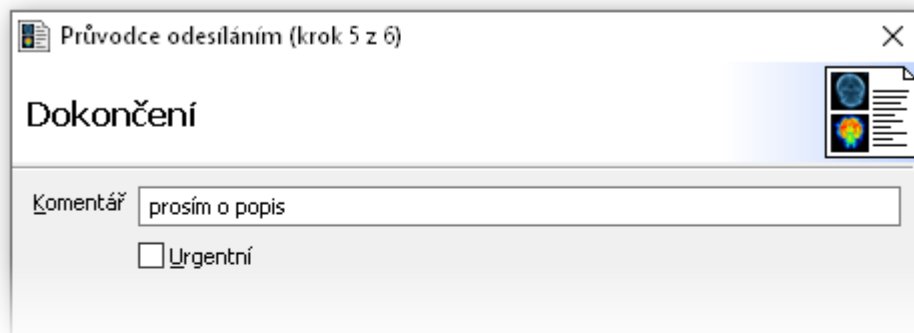

# Otevření studie

v TomoCon Workstation/Lite

TATRAMED



Označte staženou studii na panelu *Příjem*

a stiskněte tlačítko **Otevřít**

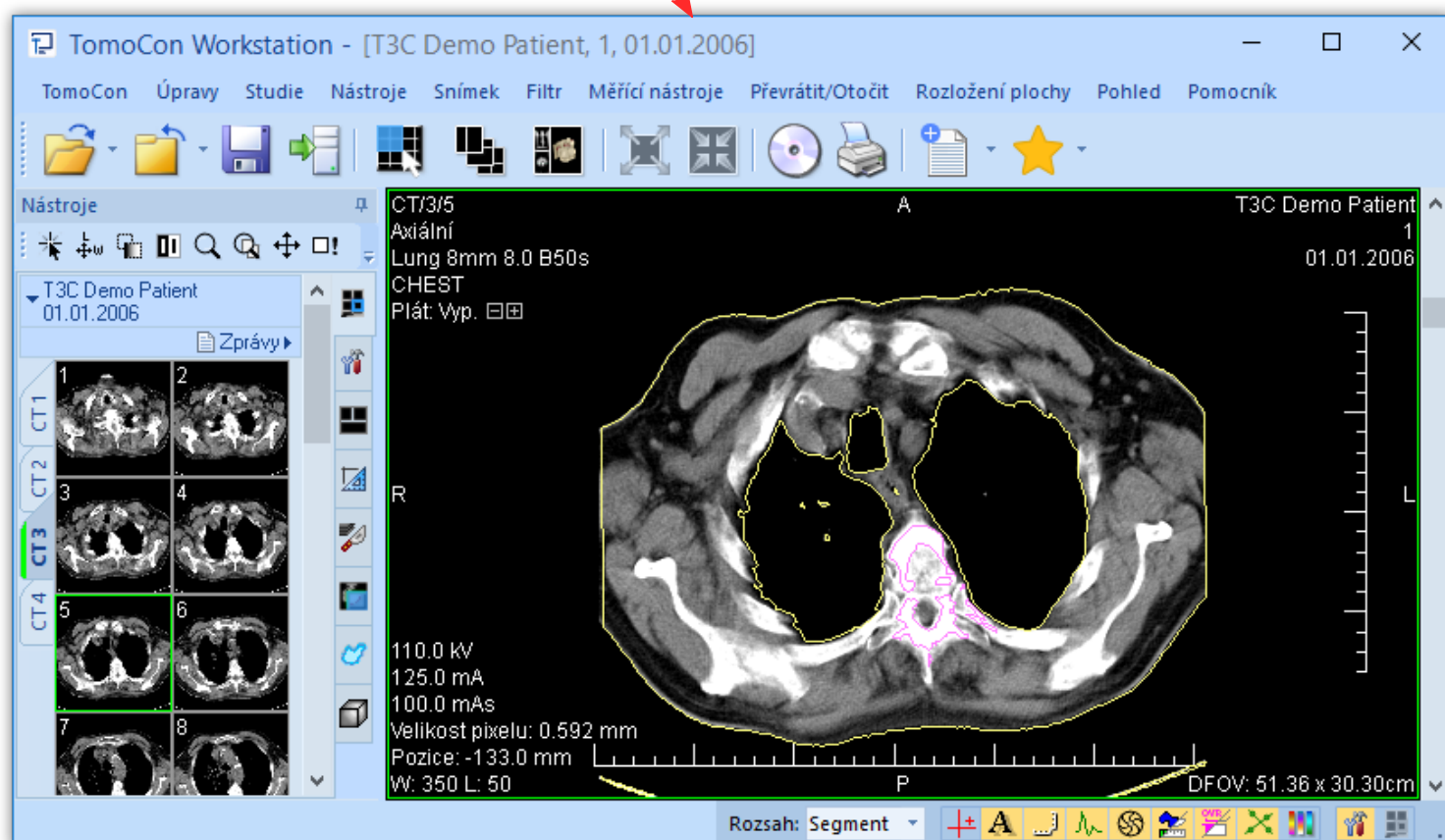
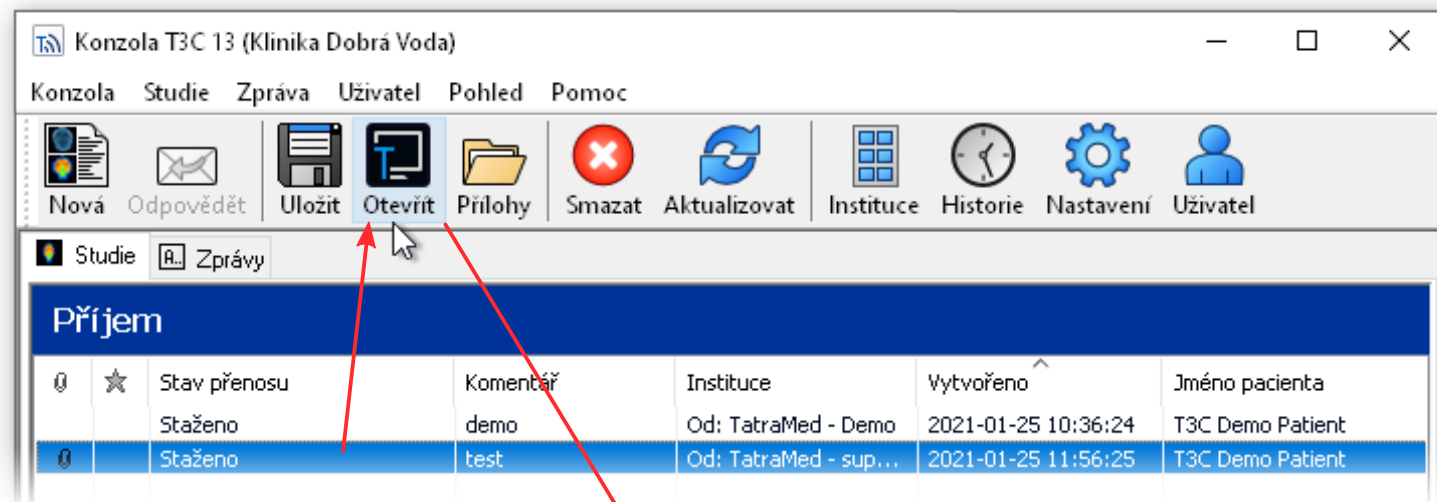

# Otevření přílohy

Označte staženou studii na panelu *Příjem*  
a stiskněte tlačítko  **Přílohy**

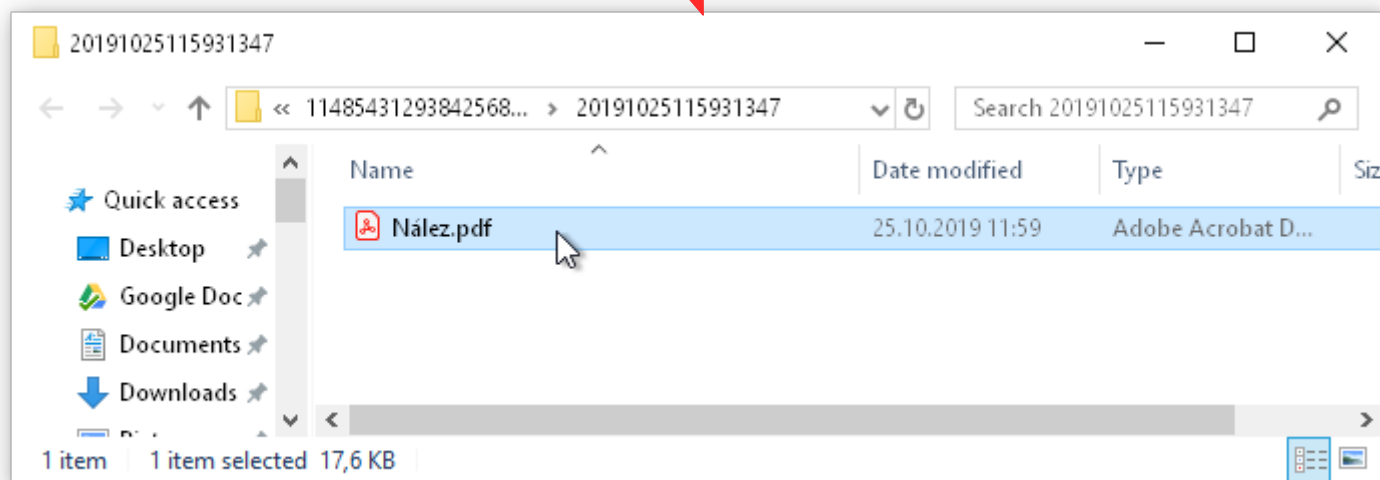
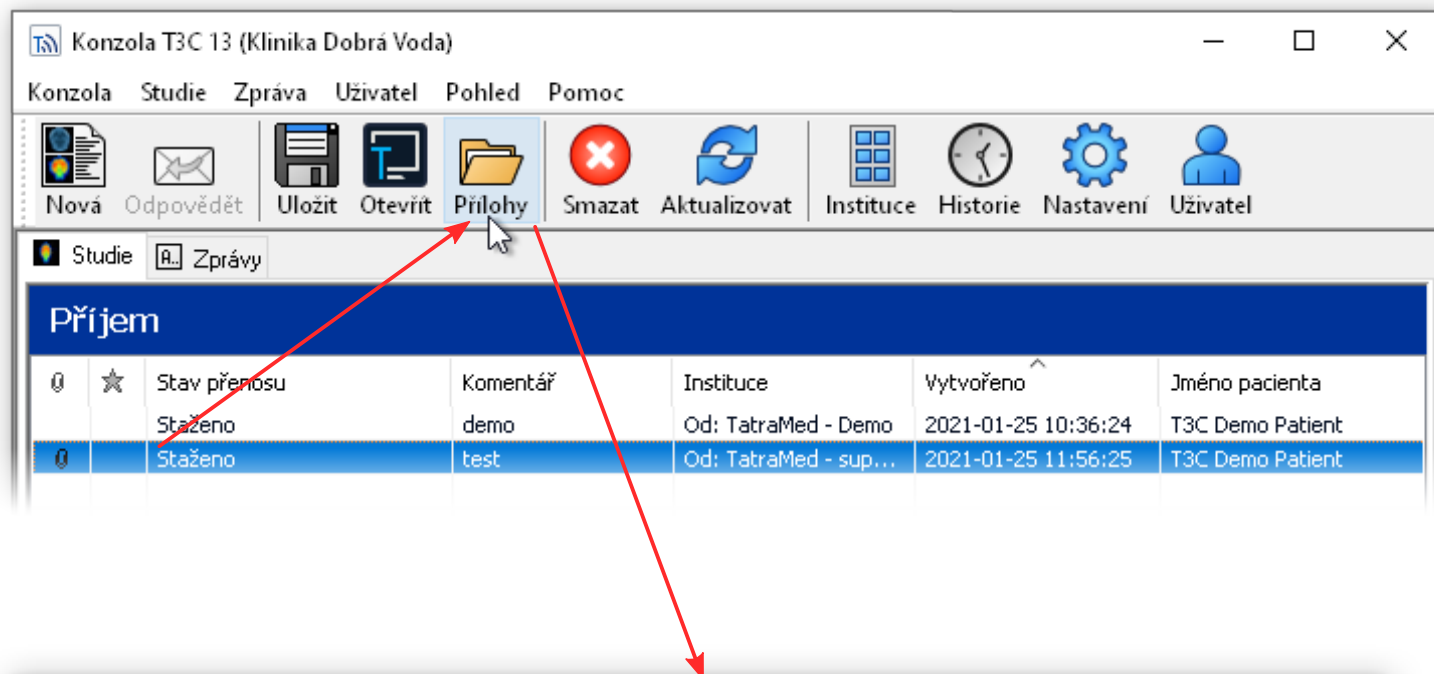

# Uložení studie

na PACS



Označte staženou studii na panelu *Příjem* a stiskněte tlačítko **Uložit**

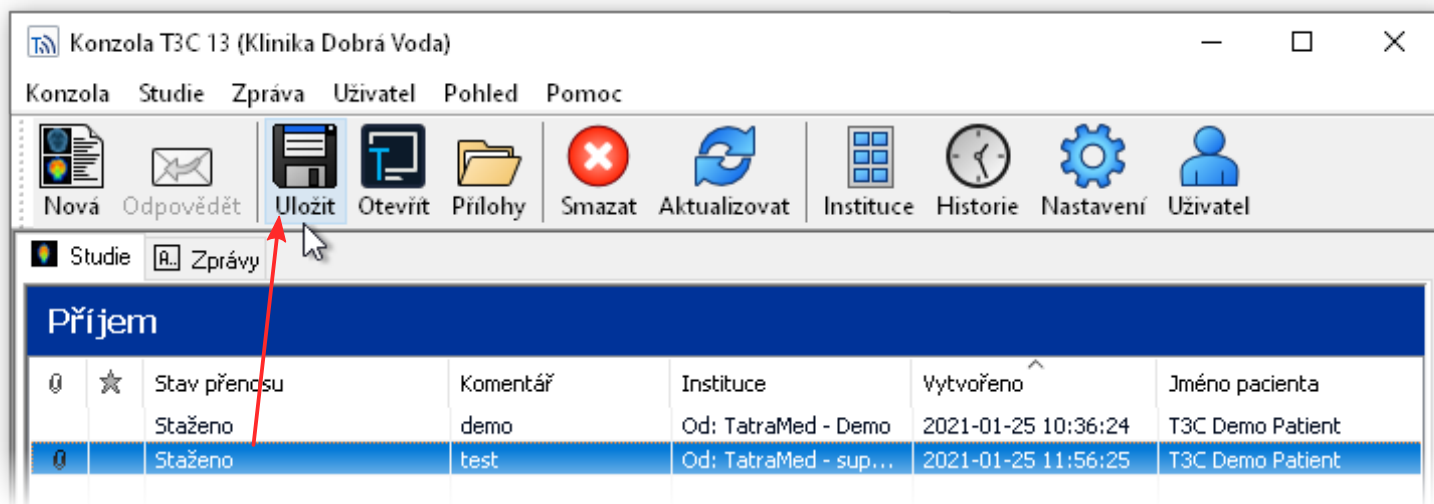

Vyberte **Zařízení DICOM**, zvolte cílový PACS a stiskněte tlačítko **OK**

